Massaro Immobiliare di Angelo Massaro
Via Catalani, 26
72019 San Vito Dei Normanni (Brindisi) - Italia

Tel. +39 349 056 2283
P.IVA 02454350741
Cod. Fisc. MSSNGL89S30G187G
E-mail info@massaroimmobiliare.it

Casa in vendita a San Vito Dei Normanni (Brindisi) - 72019

3 Camere da letto
Condizioni: Buono

Prezzo: € 85.000,00

Image

Rif. immobile: **MIRTA**

Classe energetica: IN RICHIESTA	**IPE:** n.d.
Giudizio: Buono	**Stato dell'immobile:** In vendita
Superficie immobile: 115	**Superficie terreno:** n.d.
Vani: 5	**Bagni:** 2
Camere da letto: 3	**Piano:** Non specificato
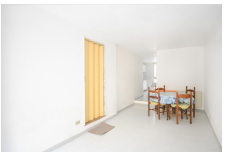
TIPOLOGIA IMMOBILE | Intero stabile composto da garage a piano terra, zona giorno a piano primo e zona notte a piano secondo.DESCRIZIONE | L'immobile si compone di un piano terra che può essere adibito sia come garage, sia come depandance essendo dotato di attacchi per angolo cottura, bagno e ortale retrostante; al piano superiore si sviluppa la zona giorno con cucina abitabile, cucinotto e bagno; al piano superiore comoda zona notte con due camere da letto e ulteriore bagno molto comodo. Lastrico solare libero e sfruttabile.POSIZIONE | L'immobile si trova in zona centrale, nei pressi della chiesa madre. NOTA | L'immobile è stato utilizzato pochissimo e le condizioni sono ottime. Possibilità di abitarlo da subito.