Massaro Immobiliare di Angelo Massaro
Via Catalani, 26
72019 San Vito Dei Normanni (Brindisi) - Italia

Tel. +39 349 056 2283
P.IVA 02454350741
Cod. Fisc. MSSNGL89S30G187G
E-mail info@massaroimmobiliare.it

Casa in vendita a San Vito Dei Normanni (Brindisi) - 72019

2 Camere da letto
Condizioni: Buono

Prezzo: € 95.000,00

Image

Rif. immobile: **SIVIGLIA**

Classe energetica: IN RICHIESTA	**IPE:** n.d.
Giudizio: Buono	**Stato dell'immobile:** In vendita
Superficie immobile: 123	**Superficie terreno:** n.d.
Vani: 6	**Bagni:** 1
Camere da letto: 2	**Piano:** Non specificato
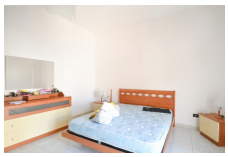
In zona centrale, proponiamo un elegante duplex distribuito su due livelli. Al piano terra, si trova un'accogliente zona giorno, spaziosa e luminosa, ideale per momenti di relax e convivialità. Salendo al primo piano, l'immobile offre due confortevoli camere da letto, perfette per ospitare una famiglia o per creare uno studio e una camera da letto, e un bagno ben rifinito. All'ultimo piano, si accede a un ampio terrazzo, uno spazio all'aperto che rappresenta un valore aggiunto, ideale per cene estive o momenti di relax all'aria aperta. L'immobile gode di una posizione strategica, vicino ai principali servizi e alle attrazioni della città.