Massaro Immobiliare di Angelo Massaro
Via Catalani, 26
72019 San Vito Dei Normanni (Brindisi) - Italia

Tel. +39 349 056 2283
P.IVA 02454350741
Cod. Fisc. MSSNGL89S30G187G
E-mail info@massaroimmobiliare.it

Casa in vendita a San Vito Dei Normanni (Brindisi) - 72019

1 Camere da letto
Condizioni: Buono

Prezzo: € 38.000,00

Image

Rif. immobile: **LAVANDA**

Classe energetica: IN RICHIESTA	**IPE:** n.d.
Giudizio: Buono	**Stato dell'immobile:** In vendita
Superficie immobile: 60	**Superficie terreno:** n.d.
Vani: 4	**Bagni:** 1
Camere da letto: 1	**Piano:** Non specificato
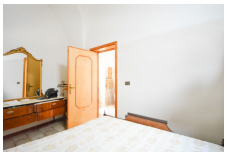
TIPOLOGIA IMMOBILE | Piano terra con terrazza posto in zona centralissima.DESCRIZIONE | Internamente si compone da ingresso, zona living con caminetto, camera da letto matrimoniale, ripostiglio, bagno e pozzo luce. Inoltre vi è un comodo ammezzato molto comodo da poter utilizzare a proprio piacimento. POSIZIONE | L'immobile si trova a San Vito dei Normanni a pochi passi dalla chiesa Madre. NOTA | L'immobile è subito abitabile, ed è ideale per un single o una coppia, oppure da utilizzare come investimento per affitto vacanza o B&B.