Massaro Immobiliare di Angelo Massaro
Via Catalani, 26
72019 San Vito Dei Normanni (Brindisi) - Italia

Tel. +39 349 056 2283
P.IVA 02454350741
Cod. Fisc. MSSNGL89S30G187G
E-mail info@massaroimmobiliare.it

Casa in vendita a San Vito Dei Normanni (Brindisi) - 72019

1 Camere da letto
Condizioni: Buono

Prezzo: € 65.000,00

Image

Rif. immobile: **AURIGA**

Classe energetica: IN RICHIESTA	**IPE:** n.d.
Giudizio: Buono	**Stato dell'immobile:** In vendita
Superficie immobile: 85	**Superficie terreno:** n.d.
Vani: 5	**Bagni:** 1
Camere da letto: 1	**Piano:** Non specificato
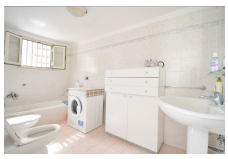
TIPOLOGIA IMMOBILE | Piano terra, caratterizzato da ambienti accoglienti e funzionali, ideale per chi desidera vivere in un contesto tranquillo, godendo di spazi esterni privati e della possibilità di usufruire di un ampio lastrico solare libero, perfetto per trascorrere piacevoli momenti all'aria aperta.DESCRIZIONE | L'immobile si apre su un ingresso che conduce alla zona giorno, composta da un soggiorno accogliente e luminoso, impreziosito dalla presenza di un caminetto, elemento che dona calore e atmosfera all'ambiente, rendendolo particolarmente piacevole durante le stagioni più fredde. Il soggiorno rappresenta il cuore della casa.Adiacente alla zona living troviamo un pratico cucinotto, organizzato per garantire funzionalità e comodità ...