Massaro Immobiliare di Angelo Massaro
Via Catalani, 26
72019 San Vito Dei Normanni (Brindisi) - Italia

Tel. +39 349 056 2283
P.IVA 02454350741
Cod. Fisc. MSSNGL89S30G187G
E-mail info@massaroimmobiliare.it

Casa in vendita a San Vito Dei Normanni (Brindisi) - 72019

3 Camere da letto
Condizioni: Buono

Prezzo: € 155.000,00

Image

Rif. immobile: **MARSIGLIA**

Classe energetica: IN RICHIESTA	**IPE:** n.d.
Giudizio: Buono	**Stato dell'immobile:** In vendita
Superficie immobile: 300	**Superficie terreno:** n.d.
Vani: 7	**Bagni:** 2
Camere da letto: 3	**Piano:** Non specificato
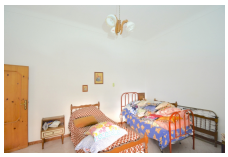
TIPOLOGIA IMMOBILE | Soluzione indipendente, caratterizzata da ampi spazi interni ed esterni e da un notevole potenziale di personalizzazione, ideale per chi desidera una casa da valorizzare secondo le proprie esigenze.DESCRIZIONE | L'immobile si distingue per il suo ampio prospetto, che conferisce alla proprietà una presenza importante e una piacevole luminosità agli ambienti. Gli spazi interni sono ben distribuiti e comprendono un'ampia zona giorno, perfetta per accogliere la famiglia e vivere momenti di convivialità, 3 comode camere da letto e 2 bagni, pensati per garantire comfort e funzionalità nella vita quotidiana. Un elemento di particolare pregio è rappresentato dall'ampia vetrata, che dona carattere agli ambienti e favorisce ...